Aménagement Urbain

Mise aux normes PMR du réseau de transport

Lieux : Creil/Montataire/Nogent sur Oise/Villers Saint Paul (60)

Maître d'Ouvrage :	**CAC**
	Communauté de l'Agglomération Creilloise
Maître d'Œuvre :	**SODEREF (mandataire)**
	AREA (cotraitant)
Montant des travaux :	**1 900 000 € HT**
Mission :	**Maitrise d'œuvre complète**
Réalisation :	**2012 - 2017**
	DET en cours

Descriptif

Mise en conformité accessibilité handicapés du réseau de transports en bus de la Communauté de l'Agglomération Creilloise : Creil / Montataire / Nogent Sur Oise / Villers Saint Paul.

Caractéristiques :

- *Diagnostic terrain des 182 arrêts de bus.*
- *Chiffrages et propositions de réaménagement des quais en accords avec les normes PMR.*
- *Travaux ayant lieu exclusivement dans le domaine public communal.*
- *Priorisation des travaux.*

Copyright : Soderef-2014

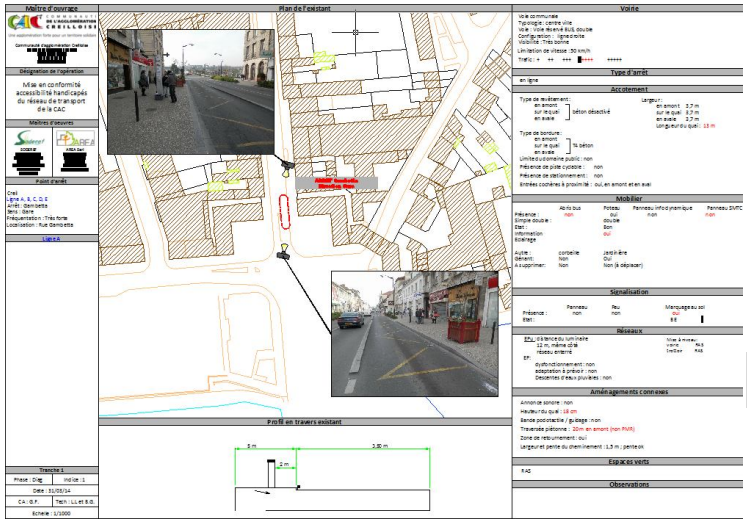
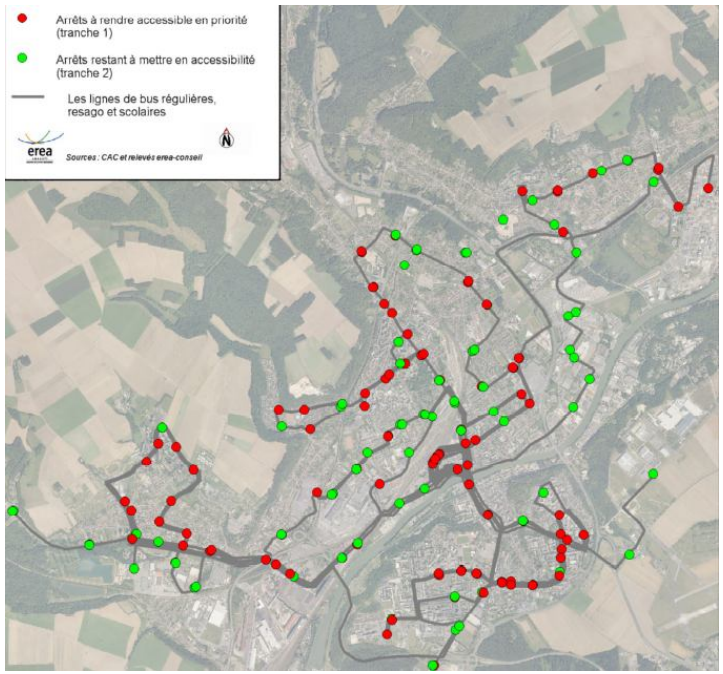
Exemple de diagnostic